Established 1855

Saint Joseph Catholic Church

Church 702 C Street Marysville, CA
Parish Office 223 8th Street, Marysville, CA
Phone (530)742-6461 Fax (530)742-0346 Emergency Phone (530) 812-2266
E-mail: stjosephmarysville@gmail.com

MASS

Tuesday-Friday at 8:00am
Saturday Evening Vigil at 4:00pm
Sunday English at 8:00am and 10:00am,
Español at 12:00pm
Dobbins Mass is held on the first Sunday
of every month at 2:00pm

CONFESSIONS

Wednesday at 6:00pm
Saturday at 2:00pm

PARISH INFORMATION

Pastoral Leadership
Father Michal Olszewski
Deacon Rafael Moreno

Business Manager/Director of Religious Education
Dale Walker

Office Assistant
Gloria Mooney ~ Raquel Villalpando

Maintenance
Dan Ferguson

House Cleaning
Yesenia Castillo

Office Hours
Monday-Thursday 9:00am-12:00pm; 1:00pm-5:00pm
Friday 9:00am-12:00pm & 1:00pm-4:00pm

Website: www.stjoseph-marysville.org

Facebook: facebook.com/stjosephmarysville

myParish app

Palm Sunday of the Lord's Passion
March 24, 2024

Prayers ~ Oracións

Mass Intentions

Saturday, March 23, 2024
4:00pm: Happy 8th Birthday Enrique Lua Damian, † Phillip McGoldrick, † Vittorio & Derna Martinelli, † Eric Fowler, † Jim Milligan, † Tim Riehl, † Frances Milligan, † Jim Masters

Sunday, March 24, 2024
8:00am: † Frank Kituske, † Barbara Thompson,

10:00am: All Parishioners, Thanksgiving, † Clyde & Marlis McRunnels, † Ross Heier, † Vianey Guadarrama, † Terry Guadarrama

12:00pm: † Rigoberto Guzman

Monday, March 25, 2023
No Mass Held

Tuesday, March 26, 2023
8:00am:

Wednesday, March 27, 2023
8:00am:

Thursday, March 28, 2023
8:00am:

Friday, March 29, 2023
8:00am:

Weekly Readings

Sunday, March 24 – Mk 11:1-10; 22:8-9, 17-18, 19-20, 23-24; Phil 2:6-11; Mk 14:1—15:47

Monday, March 25 – Is 42:1-7; Ps 27:1, 2, 3, 13-14; Jn 12:1-11

Tuesday, March 26 – Is 49:1-6; Ps 71:1-2, 3-4a, 5ab-6ab, 15 and 17; Jn 13:21-33, 36-38

Wednesday, March 27 – Is 50:4-9a; 69:8-10, 21-22, 31 and 33-34; Mt 26:14-25

Thursday, March 28 – Ex 12:1-8, 11-14; Ps 116:12-13, 15-16bc, 17-18.; 1 Cor 11:23-26; Jn 13:1-15

Friday, March 29 – Is 52:13—53:12; Ps 31:2, 6, 12-13, 15-16, 17, 25; Heb 4:14-16; 5:7-9; Jn 18:1—19:42

Saturday, March 30 – Gn 1:1—2:2; Ps 104:1-2, 5-6, 10, 12, 13-14, 24, 35; Gn 22:1-18; Ps 16:5, 8, 9-10, 11; Ex 14:15—15:1; Ex 15:1-2, 3-4, 5-6, 17-18; Is 54:5-14; Ps 30:2, 4, 5-6, 11-12, 13; Is 55:1-11; Is 12:2-3, 4, 5-6; Bar 3:9-15, 32--4:4; Ps 19:8, 9, 10, 11; Ez 36:16-17a, 18-28; Ps 42:3, 5; 43:3, 4; Rom 6:3-11; Ps 118:1-2, 16-17, 22-23; Mark 16:1-7

Prayers for our Parishioners

Please remember all parishioners, and especially pray for:

Por favor recuerden a todos nuestros parroquianos y ore especialmente por:

Robin Yerxa ~ Yesenia Castillo ~ Mary Hall ~ Jonathan Kinsman
Cruz Saldana ~ Kent Huff ~ Dennis Hensley ~ David Shawles, Jr.
Christy Gomez ~ Odette Stueve ~ Larry Lutz ~ Maggie Walker
Shoshana Kinsman ~ Daniel M. Munoz ~ Jenny Cavaliere
Anita O'Kelleyburchett ~ Kay Gray ~ Christopher Hummel

Prayers for the Deceased

For all our loved ones who have died,
may their souls rest in the peace of Christ.

Para todos nuestros seres queridos que han muerto,
que su alma descanse en la paz de Cristo.

† Francisco Ramos † Maria M Alvarez DeFlores
† Zelma Luis † Charles(Chuck) O'Frayer
† Eugene John Ptak † Cecilia Holguin-Duran
† Zelma Lewis † Antonio Conejo

Please Continue to Pray for Vocations

Vocational Prayer

Loving God, You speak to us and nourish us through the life of this church community. In the name of Jesus, we ask You to send Your Spirit to us so that men and women among us, young and old, will respond to Your call to service and leadership in the Church.

We pray, especially in our day, for those who hear Your invitation to be a priest , sister, or brother. May those who are opening their hearts and minds to Your call be encouraged and strengthened through our enthusiasm in Your service.

AMEN

Oración Vocacional

Dios amoroso, Tu nos hablas y nos alimentas atraves de la vida de esta comunidad parroquial. En el nombre de Jesús, te pedimos a Ti que mandes Tu Espíritu a nosotros para que hombres y mujeres entre nosotros, jóvenes y mayores,respondan a Tu llamada de servicio y liderazgo en la Iglesia.

Oramos, especialmente en nuestro dia, para los que oyen Tu invitatión a ser un sacerdote, hermana o hermano. Que los que estan abriendo sus corazones y mentes a Tu llamado sean alentados y reforzados por nuestro entusiasmo en Tus servicios.

AMÉN

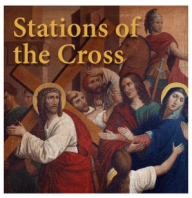

Good Friday, March 29th, 2024
Live Stations of the Cross at the school 2 pm (Spanish),
3 pm in the Church (English)

Viernes Santo, 29 de marzo de 2024
Viacrucis en vivo en el colegio 2 pm (español),
3 pm en la Iglesia (inglés)

St. Vincent de Paul

Once again the St. Vincent de Paul Marysville conference is selling raffle tickets for an all expense paid trip to Hawaii.
(In conjunction with the SVdP Sacramento Diocesan Council 17th annual Benefit for the Poor on April 26th)
The package includes 6 days/5 nights at the Sheraton Maui, airfare for two, Hertz rental car voucher and a $500 gift card. Tickets are $10 each or $100 per book of 10 and may be purchased bu calling the Chico conference phone (530)680-7917. Contact the Marysville SVDP phone at 539-218-2744 for tickets. Our Marysville conference will receive 90% of our ticket sales so give us a call to get your chance to go to Hawaii and support your local SVdP Conference.
"Thank you all for purchasing Hawaii raffle tickets"

San Vicente de Paúl

Una vez más, la conferencia de St. Vincent de Paul Marysville está vendiendo boletos para la rifa de un viaje con todos los gastos pagos a Hawaii.
(En conjunto con el 17º Beneficio anual para los pobres del Consejo Diocesano de Sacramento de SVdP el 26 de abril)
El paquete incluye 6 días/5 noches en el Sheraton Maui, pasaje aéreo para dos personas, vale de alquiler de auto Hertz y una tarjeta de regalo de $500. Los boletos cuestan $10 cada uno o $100 por libro de 10 y se pueden comprar llamando al teléfono de conferencias de Chico (530)680-7917. Comuníquese con el teléfono de Marysville SVDP al 539-218-2744 para obtener boletos. Nuestra conferencia de Marysville recibirá el 90% de nuestras ventas de entradas, así que llámenos para tener la oportunidad de ir a Hawái y apoyar su conferencia SVdP local.
"Gracias a todos por comprar boletos para la rifa de Hawaii"

Annual Easter Egg Hunt

The annual Knights of Columbus Easter Egg Hunt and Piñatas will be immediately following the 10am and 12pm masses on Easter Sunday, across the street in the school playground. This is for all kids 12 and under. See you there.

Búsqueda anual de huevos de Pascua

La búsqueda anual de huevos de Pascua y piñatas de Caballeros de Colón se realizará inmediatamente después de las misas de 10 a.m y 12pm el domingo de Pascua, al otro lado de la calle en el patio de recreo de la escuela. Esto es para todos los niños menores de 12 años. Te veo allí.

Volunteers Needed!

Are you attending the Easter Vigil? Help keep our church clean this Easter. Volunteers are needed to help clean the church immediately after the Saturday night Easter Vigil. This is because wax from the many candles can drip onto the floor and needs to be removed before Easter Sunday. Many hands make light work. Please contact Robin Yerxa at 530-632-3736.

¡Voluntarios necesitados!

Ayude a mantener nuestra iglesia limpia esta Pascua. Se necesitan voluntarios para ayudar a limpiar la iglesia inmediatamente después de la Vigilia Pascual del sábado por la noche. Esto se debe a que la cera de las numerosas velas puede gotear al suelo y es necesario retirarla antes del Domingo de Pascua. Muchas manos hacen trabajo liviano. Comuníquese con Robin Yerxa al 530-632-3736.

Catholic Ladies Relief Society

The food pantry is in need of spaghetti sauce, Mac n cheese, and peanut butter. God bless you and Thank you for your generosity.

Sociedad de Socorro de Damas Católicas

La despensa de alimentos necesita salsa para espagueti, macarrones con queso y mantequilla de maní. Dios los bendiga y gracias por su generosidad.

Parish Bookstore/Librería Parroquial

Bibles (English and Spanish), Rosaries, and other religious items can be purchased at the Parish office.

Biblias (Ingles y Español), Rosarios y otros artículos religiosos están disponibles para comprar en la oficina parroquial.

Bulletin Announcements

All bulletin requests must be given to the office in writing by 12:00pm each Tuesday.

Anuncios de Boletín

Todas las solicitudes de boletines deben entregarse por escrito a la oficina antes de las 12:00pm de cada martes.

Pastor's Corner

Christianity is unique among the religions of the world.

It is not centered on a certain way of life or belief system. It does not mandate a restrictive diet. We cannot tell Christians by the way they dress, what country they live in or what language they speak.

What is the central feature of Christianity, then? The center of our faith is a person - Jesus Christ. What identifies someone as a Christian is belief that He is the eternal Son of God who came to earth as a man who lived in history.

To be a Christian, then, is to be in friendship with Jesus Christ - to have a personal relationship with Him which is lived in and through the Church which He established. Everything that the Church provides for us - the Bible, sacraments, doctrines and practices - all have as their goal to lead us to know, love and serve God made man in the person of Jesus Christ.

At the beginning of this Holy Week, the question we must ask ourselves is, "Do we have a living friendship with Jesus Christ?"

On this Palm Sunday of the Lord's Passion, we are also reminded that to embrace Jesus is to embrace the cross. It is easy to welcome Jesus when it is popular to do so. It is easy to cry out "Hosanna in the highest!" when we join our voices to the rest of the crowd. It is not so easy, however, when the crowd changes its tune from "Hosanna" to "Crucify Him!". At those times, we can be tempted to run and hide just as so many of Jesus' disciples did.

There is much about the Christian way of life which remains uncontroversial. However, there are many of Jesus' teachings which are becoming increasingly unpopular and which even cause offence. It is very controversial in today's world to defend the right to life for all human beings including the unborn and the sick. Many people take offence to Jesus' teaching on marriage. If we are to be faithful to Jesus as His mother Mary, Saint John and Mary Magdalene were, we will have to embrace and promote not only the teachings that the world applauds but those that will get us into trouble.

On this Palm Sunday, faced with the image of the crowd that sang "Hosanna!" on Sunday and yelled "Crucify Him!" on Friday, we hear Jesus say to us: "...Whoever denies Me before men, I will also deny him before My Father who is in heaven (Matt 10:33)." At the same time, we are comforted by Jesus' words on the cross: "Father, forgive them. They know not what they do (Luke 23:34)" We can count on God's forgiveness because that is why Jesus came to die for us. However, if we want a share in His resurrection victory, we must endure difficulties and persecution as He did. If we want to sing "Alleluia" on Easter, we must sing "Hosanna" during Holy Week even when the crowd cries out "Crucify Him!".

That is the story of Holy Week. To be a Christian means to follow the person of Jesus both when it is easy and when it is difficult. We do so in the hope of one day sharing the eternal life He promised to those who believe, the new life which comes from His death on the cross.

El Rincón del Pastor

El cristianismo es único entre las religiones del mundo.

No se centra en una determinada forma de vida o sistema de creencias. No exige una dieta restrictiva. No podemos decirle a los cristianos por su forma de vestir, en qué país viven o qué idioma hablan.

¿Cuál es entonces la característica central del cristianismo? El centro de nuestra fe es una persona: Jesucristo. Lo que identifica a alguien como cristiano es la creencia de que Él es el Hijo eterno de Dios que vino a la tierra como un hombre que vivió en la historia.

Ser cristiano, entonces, es tener amistad con Jesucristo, tener una relación personal con Él que se vive en y a través de la Iglesia que Él estableció. Todo lo que la Iglesia nos proporciona - la Biblia, los sacramentos, las doctrinas y las prácticas - tiene como objetivo llevarnos a conocer, amar y servir a Dios hecho hombre en la persona de Jesucristo.

Al inicio de esta Semana Santa la pregunta que debemos hacernos es: "¿Tenemos una amistad viva con Jesucristo?"

En este Domingo de Ramos de la Pasión del Señor, también se nos recuerda que abrazar a Jesús es abrazar la cruz. Es fácil dar la bienvenida a Jesús cuando es popular hacerlo. Es fácil gritar "¡Hosanna en las alturas!" cuando unimos nuestras voces al resto de la multitud. Sin embargo, no es tan fácil cuando la multitud cambia el tono de "Hosanna" a "¡Crucifícale!". En esos momentos, podemos sentirnos tentados a correr y escondernos tal como lo hicieron muchos de los discípulos de Jesús.

Hay muchas cosas sobre el modo de vida cristiano que siguen siendo indiscutibles. Sin embargo, hay muchas de las enseñanzas de Jesús que se están volviendo cada vez más impopulares e incluso ofenden. Es muy controvertido en el mundo actual defender el derecho a la vida de todos los seres humanos, incluidos los no nacidos y los enfermos. Mucha gente se ofende por las enseñanzas de Jesús sobre el matrimonio. Si vamos a ser fieles a Jesús como lo fueron su madre María, San Juan y María Magdalena, tendremos que abrazar y promover no sólo las enseñanzas que el mundo aplaude sino aquellas que nos meterán en problemas.

En este Domingo de Ramos, ante la imagen de la multitud que cantaba "¡Hosanna!" el domingo y gritó "¡Crucifícale!" el viernes escuchamos a Jesús decirnos: "...al que me niegue delante de los hombres, yo también le negaré delante de mi Padre que está en los cielos (Mateo 10:33)". Al mismo tiempo, nos consuelan las palabras de Jesús en la cruz: "Padre, perdónalos. No saben lo que hacen (Lucas 23:34)" Podemos contar con el perdón de Dios porque es por eso que Jesús vino a morir por nosotros. Sin embargo, si queremos participar en la victoria de Su resurrección, debemos soportar dificultades y persecución como Él lo hizo. Si queremos cantar "Aleluya" en Pascua, debemos cantar "Hosanna" durante la Semana Santa incluso cuando la multitud grita "¡Crucifícale!".

Ésa es la historia de la Semana Santa. Ser cristiano significa seguir la persona de Jesús tanto cuando es fácil como cuando es difícil. Lo hacemos con la esperanza de algún día compartir la vida eterna que Él prometió a quienes creen, la vida nueva que proviene de Su muerte en la cruz.

Easter 2024 Mass Schedule / Horario de misas de Semana Santa 2024

Holy Thursday, March 28th, 2024 / Jueves Santo, 28 de marzo de 2024
Mass of the Lord's Supper 6 pm (Bilingual)
Misa de la Cena del Señor 6 pm (Bilingüe)

Good Friday, March 29th, 2024 / Viernes Santo, 29 de marzo de 2024
Liturgy with the Veneration of the Cross 12 pm (English) 6 pm (Spanish)
Liturgia con la Veneración de la Cruz 12 pm (inglés) 6 pm (español)

Good Friday, March 29th, 2024 / Viernes Santo, 29 de marzo de 2024
Live Stations of the Cross at the school 2 pm (Spanish), 3 pm in the Church (English)
Viacrucis en vivo en el colegio 2 pm (español), 3 pm en la Iglesia (inglés)

Holy Saturday, March 30th,2024 / Sábado Santo, 30 de marzo de 2024
Easter Vigil 7:30 pm (Bilingual)
Vigilia Pascual 7:30 pm (Bilingüe)

Easter Sunday, March 31st, 2024 / Domingo de Pascua, 31 de marzo de 2024
8 am (English) 10am (English) 12 pm (Spanish), Dobbins 10 am (English)
8 am (inglés) 10 am (inglés) 12 pm (español), Dobbins 10 am (inglés)

Divine Mercy Sunday, April 7th, 2024 / Domingo de la Divina Misericordia, 7 de abril de 2024
3 pm Divine Mercy Chaplet (without Mass)
3 pm Coronilla de la Divina Misericordia (sin Misa)

Confessions will not be held during Holy Week. No se realizarán confesiones durante la Semana Santa.

Family Formation for March 2024

Home Lesson Planning Consideration for March 2024 Cycle B

Classroom Lesson Overview
Written on Stone, Chiseled in Your Heart (The Ten Commandments)
https://vimeo.com/832740619/e8cc27313f English
https://vimeo.com/507392606/5f8ebe9c8e?share=copy Spanish

Home Lesson Overview
https://vimeo.com/844276763/e14f2daf65 English
https://vimeo.com/901377305/2dbe04826a?share=copy Spanish

Baptism Preparation Class in English

When and Where: 3rd Tuesday of the month in the front hall
Next Class is: Tuesday, March 19, 2024 at 6:00pm

Baptisms in English
Fourth Saturday of the month in the church at 9:30am
Next English Baptisms will be on March 23, 2024

For more information, please contact the Parish office.

Clase de preparación para el bautismo en español
Cuándo y dónde: El tercer viernes del mes en el vestíbulo
La siguiente clase es: 15 de Marzo de 2024 a las 6:00pm

Bautizos en Español
Segundo sábado del mes en la iglesia a las 9:00am
Los próximos bautizos españoles serán el 13 de Abril de 2024

Para obtener más información, comuníquese con la oficina parroquial.

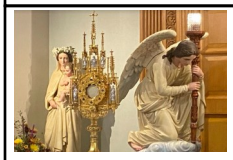

Please Join Us!

Por favor únete a nosotros!

The first Friday of every month following the 8:00am Mass we have the Exposition of the Blessed Sacrament in English, and the devotion to the Sacred Heart of Jesus. On the first Wednesday of every month we have the Exposition of the Blessed Sacrament with prayers for the vocation to priesthood and religious life in Spanish from 6:00pm-7:00pm.

El primer viernes de cada mes después de la misa de las 8:00 am tenemos la Exposición del Santísimo Sacramento en inglés y la devoción al Sagrado Corazón de Jesús. El primer miércoles de cada mes tenemos la Exposición del Santísimo Sacramento con oraciones por la vocación al sacerdocio y la vida religiosa en español de 6:00 pm a 7:00 pm.

CATHOLIC MarriagePrep.com
A Division of Agapè Catholic Ministries

Marriage Prep in English

If you're interested in receiving the Sacrament of Marriage, please contact the parish office.

Preparación matrimonial en español

Si estás interesado en recibir el Sacramento de Matrimonio, por favor contacte la oficina parroquial.

Are you thinking about becoming Catholic?
Are you baptized, but have not received Confirmation and/or first Holy Communion?

We can help you get set up with classes and answer any questions you may have. Please contact the parish office for more information.

O.C.I.A. Order of Christian Initiation of Adults

Estás pensando en convertirte en católico?
Estás bautizado, pero no has recibido Confirmación y/o Primera Comunión?

Podemos ayudarte a prepararte para las clases y responder cualquier pregunta que tengas. Comuníquese con la oficina parroquial para obtener más información.

Liturgy Corner

Nuts and bolts:

You hear each week that the mass is being said for…how does this happen? If you want to have a mass said for someone, you go to the office, pay a small stipend, and they put it in the mass notes.
What songs to sing? For those who don't know, the song numbers are on the boards in front of the church. The song numbers are in the Journey Songbooks in the pews.
If you're late, you can sit during the opening song, after the opening prayer, before the first reading. Then, after the Psalm or after the Gospel reading. Thanks. It would be helpful to the ushers if people would move to the center as they arrive to be able to seat people on the sides as they come in.

Rincón de la Liturgia

Tuercas y tornillos:

Escuchas cada semana que se dice misa por… ¿cómo sucede esto? Si quieres que se diga una misa para alguien, vas a la oficina, pagas un pequeño estipendio y lo ponen en las notas de misa.
¿Qué canciones cantar? Para aquellos que no lo saben, los números de las canciones están en los carteles frente a la iglesia. Los números de las canciones están en los cancioneros de Journey en los bancos.
Si llegas tarde, puedes sentarte durante el canto de apertura, después de la oración de apertura, antes de la primera lectura. Luego, después del Salmo o después de la lectura del Evangelio. Gracias. Sería útil para los ujieres si las personas se trasladaran al centro a medida que llegan para poder sentar a las personas a los lados a medida que entran.

Wine Tasting

Wine Tasting Fundraiser with Light Appetizers & Pasta Dish.

To benefit the Columbian Retirement Home in Marysville.

Wine poured by Tenuta Torciano Winery.

A 16-generation vineyard & winery in Tuscany Italy.

Wednesday April 17th, 2024 @ 6:30pm. St. Joseph's Hall in Marysville.

Cost is $50.00 each & limited to 100 seats.

Event sponsored by Knights of Columbus Marysville #1869 & Yuba City #5978

Contact Charles Beltz (530) 301-4803 or nhlfan@syix.com for tickets or more information.

Online payments accepted at kctg.net, click on donation & continue as guest.

Tickets will be mailed.

Sunday Offering / Ofertorio del Domingo

			Fiscal Year 2022-2023(fiscal year is July 01-June 30)	**$397,357**
			Proposed Budget for Fiscal Year 2023-2024	**$446,969**
DATE	**ST. JOSEPH**	**DOBBINS**	**SUBTOTAL**	**FISCAL/YTD**
July 2023—February 2024	$297,243	$2,017	$299,260	$299,260
March 03, 2024	$9,956	$323	$10,279	$309,539
March 10, 2024	$10,342	$0	$20,621	$319,881
March 17, 2024	$9,616	$0	$30,237	$329,497
March 24, 2024				
March 31, 2024				

Second Collections in March / Segundas Colecciones en Marzo

March 09-10, 2024 ~ Parish Maintenance Collection/Colecta de Mantenimiento Parroquial
March 23-24, 2024 ~ Catholic Relief Services/Servicios de ayuda católica
March 29, 2024 ~ Pontifical Good Friday Collection for the Holy Land / Colecta Pontificia del Viernes Santo para Tierra Santa

LIPP & SULLIVAN
Funeral Director

CA. LIC #FD387

Solely owned by parishioners Dan and Kay Gray

The Grays have been serving California families since 1883
"We care about you and our Community"

(530)742-2473
629 D Street, Marysville, CA 95901

GUTH & CHANGARIS
A Professional Law Corp
Certified Specialists in Estate Planning, Trust & Probate Law
Serving the Yuba-Sutter community for over 47 years!
Providing Estate Planning, Trusts, Wills & Conservatorships, & Family Law
474 Century Park Dr., Suite #300
Yuba City, CA 95991
530-674-9841
www.guthandchangarislaw.com office@guthchangaris.com

License# 433789

MESCHER DOOR CO.
Garage Doors & Openers
Installations
Res • Comm • Industrial
530-743-6085
10 10th street
Marysville, Ca. 95901

CASA LUPE
Mexican Restaurants
655 Onstott Road
Yuba City, CA 95993
530-673-2190
130 Magnolia Street
Gridley, CA 95948

HIGHLANDS
COMMUNITY CHARTER AND TECHNICAL SCHOOLS
APRENDA INGLÉS
SIN COSTO
916.844.2283 | HCCTS.ORG
¡REGÍSTRESE HOY!
En St. John Notre Dame School
715 C St., Marysville, CA 95901
Aprenda Inglés
Obtenga su Diploma de Preparatoria
Aprenda una Abilidad

HOLYCROSS
Funeral Home and Crematory, Inc.
David Holycross
486 Bridge Street
P.O. Box 1348
Yuba City, CA 95991
www.holycrossmemorial.com
Tel: (530) 751-7000
Fax: (530) 751-7004
david@holycrossmemorial.com
FDR 567 FD1653

COLUMBIAN RETIREMENT CENTER
INDEPENDENT LIVING—THREE MEALS PER DAY
CALL FOR A TOUR 530-743-7542
230 8TH STREET MARYSVILLE, CA 95901

Antonio's QUICK LUNCH
"que rico taco!"
716 Colusa Avenue, Yuba City, CA 95991

The parish family of St. Joseph thanks these advertisers for making our bulletin possible.
Please support our advertisers.
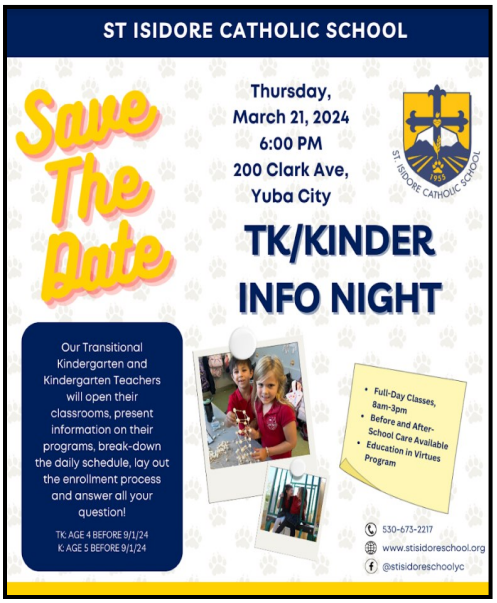
La familia parroquial de San José Le agradece a estos anunciantes por hacer nuestro boletín posible.
Por favor apoye a nuestros anunciantes.